

おやこでたいけん！

# えいご リトミック



英語と音楽におもいきり触れて、  
笑顔あふれる親子の時間をたのしみませんか？

生ピアノで、たのしみながら集中力・反射力・想像力…などが伸びていきます！ 英語が苦手な方でも大丈夫ですよ☆

◇ 日時

2017年 7月 18日 火

- ① 10:30-11:00 … 1歳半～3歳児&その保護者向け
- ② 11:30-12:00 … 6ヵ月～1歳半児&その保護者向け

参加  
無料

◇ 会場

潮来市立図書館 第2集会室

◇ 講師

寺内 春香 (てらうち はるか)

外資系航空会社客室乗務員を経て、NPO 小学校英語指導員資格取得。  
英語たまご教室主宰。児童英語講師。英語リトミック講師。米国在任経験あり。

北條 康鈴 (ほつじょう かんりん)

武蔵野音楽大学ピアノ科卒業。北條ピアノ&リトミック教室主宰。ピアノ講師。  
NPO 法人日本こども教育センター認定リトミック講師。  
リトミック研究センター指導者会員。

◇ 持ち物

- ◎ 水分補給の飲み物(保護者の分も)
- ◎ いつものお出かけセット

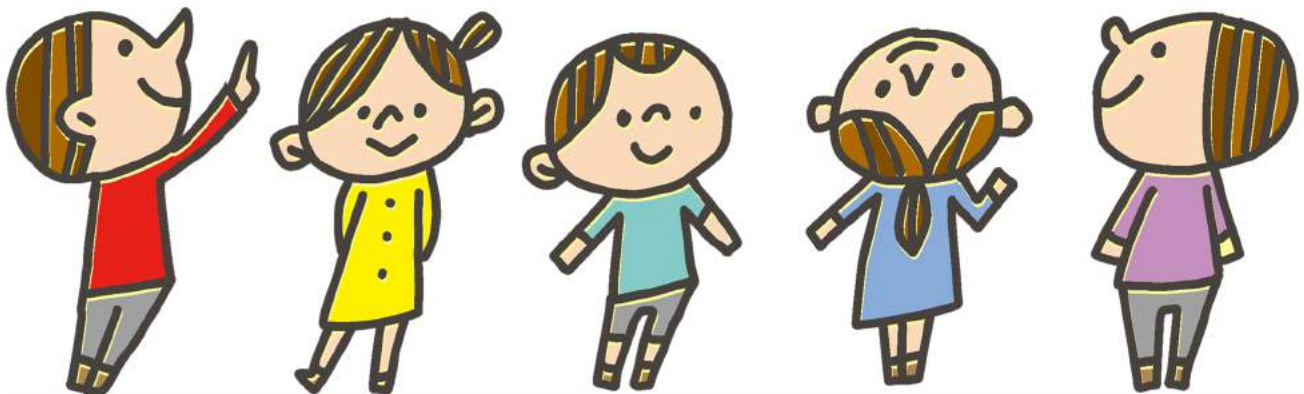

事前申込が必要です。

図書館カウンター、または電話・FAXでお申込ください。  
(先着順受付。各回とも親子10組程度)

《主催》潮来市立図書館



0299-80-3311



0299-64-5880

受付者		転記	
-----	--	----	--

# イベント参加申込書

◇ 親子向けイベント ◇

申込み日	2017年 ____ 月 ____ 日
イベント名	親子で体験・学ぶ 英語リトミック講座
参加回	(参加希望にチェック✓をつけてください) <input type="checkbox"/> 午前 10 時 30 分～11 時 / 1 歳半～3 歳児とその保護者向け <input type="checkbox"/> 午前 11 時 30 分～12 時 / 6 ヶ月～1 歳半とその保護者向け *対象年齢は目安です。
	名前 (ふりがな)
参加者	(保護者)
	(お子様)
電話番号	
FAX番号	※ FAXでお申込みの方のみご記入ください。

※ 申込み後にイベントへの参加ができなくなった場合は、なるべく早めに図書館までご連絡ください。

## < 申し込み方法 >

① 図書館カウンターで申し込む場合

申込書をご記入の上、図書館カウンターへお持ちください。

② 電話で申し込む場合

申込書をご記入の上、潮来市立図書館までお電話ください。(受付時間 10:00～19:00)

ご記入された事項についてお伺いしますので、お教えください。

③ FAXで申し込む場合 **※送信時、裏表にご注意ください。**

申込書をご記入のうえ、潮来市立図書館にFAXしてください。

当館で確認しましたら折り返しFAXを送りますので、返信用のFAX番号を忘れずにご記入ください。

(返信がない場合は、お手数ですが図書館までご連絡ください。)

FAX送信時に既に定員に達している場合は、受付できませんので予めご了承ください。